Nataşa

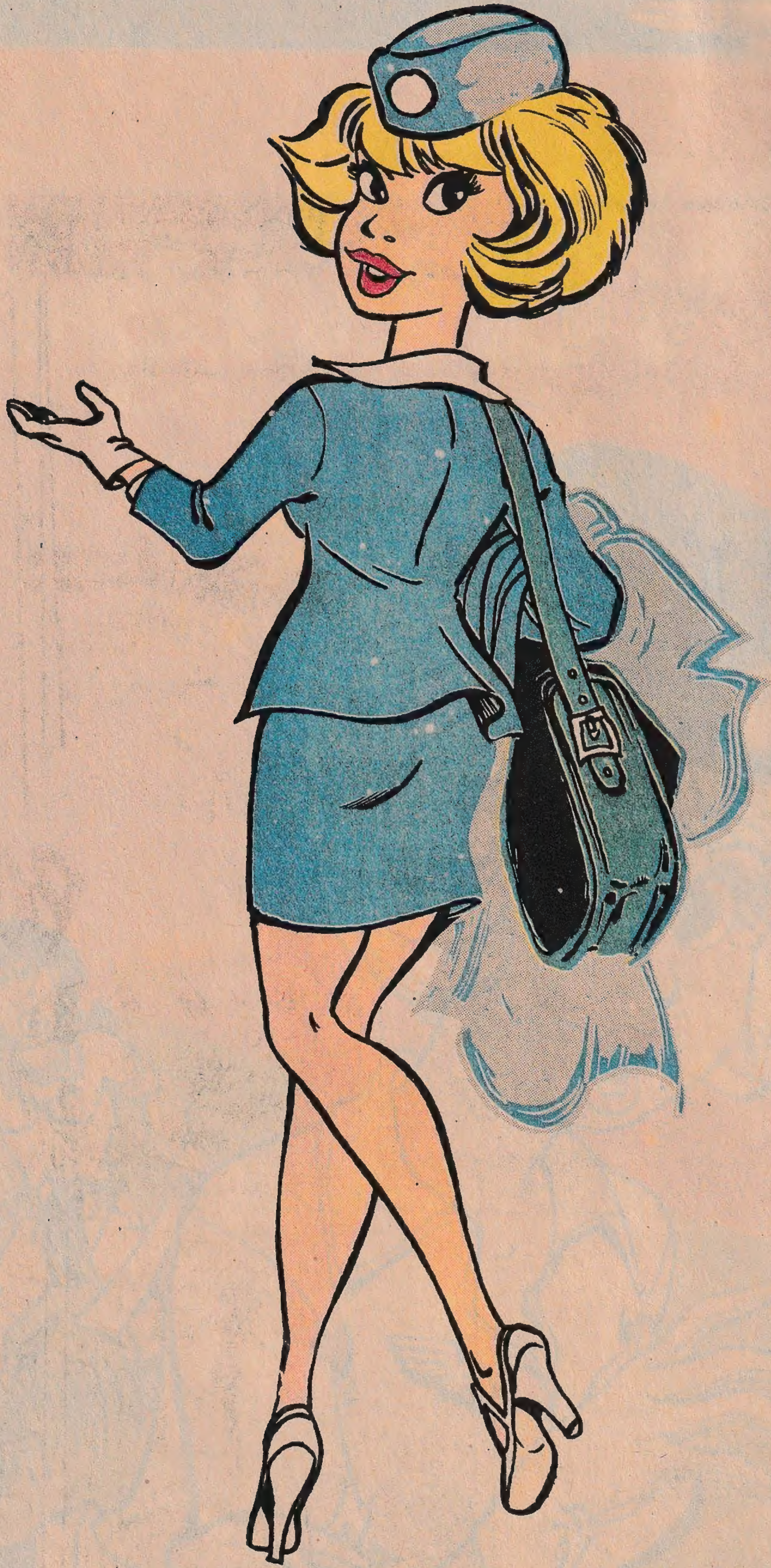

Nataşa

SABAHIN SİSİNDE BİR ARABA HAVA ALANINA DOĞRU GİDİYORDU...
?
BONG
AH! BU KADAR SİS VARKEN FARLARI YAKMADAN GİTMEK NE APTALLIK!
UMARIM YARALANMAMIŞTIR. BEN KANDAN KORKARIM.
BAYIM! BAYIM! NEREDESİNİZ?
BURADA! YUKARIDAYIM BAYAN NATACHA!

WALTER! SİZ! KENDİMDEN BİR AN ŞÜPHE ETTİM!
FARLARI YAKMADAN GİTMEK İÇİN DELİ OLMAK GEREK!
BEN İYİYİM SAĞOLUN YA SİZ?
OTOSTOPCULARI ALIYOR MUSUNUZ?
HAYIR, AMA SİZİ TAKSİ DURAĞINA GÖTÜREBİLİRİM!
BENİ ARABANIZA ALMANIZ BÜYÜK İNCELİK! SİZDEN UMMAZDIM!
GENELLİKLE BİR YARDIMCI ALMADAN SEYAHAT ETMEMDE!
VROAM
DAHA SONRA...
BEN ÜNİFORMAMI GİYMEK İÇİN VESTİYERE GİDİYORUM
TAMAM! GÖRÜŞÜRÜZ
GUNAYDIN KAPTAN!
GUNAYDIN, NATACHA! KAHVE ALIR MISIN
BUGÜN NEREYE GİDİYORUZ?
GÜNEY AMERİKA'YA CHARTER UÇUŞU YAPACAĞIZ...
GÜNEY AMERİKALI BİR FUTBOL TAKIMINI TAŞIYORUZ.
BU TAKIMA GELİNCE...
İŞTE! ONLAR! GİDELİM!

MİNİBÜS VİRAJI DÖNÜYOR
AMA!.. AMA!.. BİR ARABA! YANIYOR!
BEKLEYİN! BİR YANGIN SÖNDÜRÜCÜSÜ VAR!
SAKIN BİR ŞEY YAPAYIM DEME!
PCHIIIIII
PAN
ŞOFÖRÜMÜZE SALDIRIYORLAR!
PAF
ÇABUK ERNESTO!

?!
!!
TAC
HMNF!
DURUN!
RATATATAC
AĞAÇLARA DOĞRU YÜRÜYÜN ÇABUK!
SİZİN YOLCULUĞUNUZ BİTTİ. BİZİMKİ BAŞLIYOR ŞİMDİ BİLETLERİ VERİN
BU AKŞAM ONLARI BURADAN UZAK BİR KÖYE GÖTÜRÜN! BUDA SİZİN HAKKINIZ!
TAMAM ORTAK! SAĞOL!
VE HAVAALANINDA...
VALTER, YİNE Mİ GELMEDİ?
GELDİ! EMİNİM HALA KOL DÜĞMELERİNİ ARIYORDUR!
HEY FRANÇOIS! BANA BİR PANTOLON VERİRMİSİN? BENİMKİNİ UNUTMUŞUM
!!

KAPTAN! YOLCULARIMIZIN GELDİĞİ DUYURULDU.
ÇOK İYİ! GELİYORUM
NATACHA? WALTER HALA GELMEDİMİ?
MERAK ETMEYİN KAPTAN! İŞTE?
GECİKTİĞİM İÇİN ÜZGÜNÜM! UNIFORMAM LA İLGİLİ BİR SORUN ÇIKTI.
SİZE İHTİYACIM OLACAK! YÜKÜMÜZ GELİYOR! YÜKLEMENİN BAŞINDA BULUNUN!
YÜK MÜ? BEN CHARTER'LI YOLCU TAŞIYACAĞIMIZI SANIYORDUM
YERİMİZ OLDUĞU İÇİN OYUNCAK KUTULARI VE İKİ KASA DA ALTIN TAŞIYACAĞIZ
ALTIN MI!?
ŞŞT! SESSİZ OLUN! EVET MERKEZ BANKASININ ALTINLARINI TRANSFER EDECEĞİZ
WALTER! OYUNCAK KUTULARIN ARKAYA! DİĞER İKİ KASAYI DA ÖNE YERLEŞTİRİN
KAPTAN! YOLCULARA ANONS YAPILDI
TAMAM BEYLER! GEÇEBİLİRSİNİZ
DOUA
TOL
İŞTE YOLCULAR!
GÜZEL! KASALARIN YÜKLEMESİDE BİTTİ!

BU TARAFTAN BEYLER!
KALKIŞA GEÇİYORUZ, YERLERİNİZİ ALIN, KEMERLERİNİZİ BAĞLAYIN VE SİGARALARINIZI SÖNDÜRÜN LÜTFEN
EEE? SPORCULARIMIZ İYİMİ?
HAYIR! BERBAT TİPLER! GELİN! KALKMAK ÜZEREYİZ
ALO, TANGO-CHARLIE! 5 NUMARALI PİSTE GEÇİN.
BURASI TANGO-CHARLIE! 5 NUMARALI PİST! ANLAŞILDI, TAMAM.
VRÔÔÔR
TAMAM GİDİYORUZ! SERVET BİZİM ARTIK.
SUS APTAL! HOSTES'LE GÖREVLİ ARKAMIZDA
VE DC 3 UÇAĞI UÇUŞA GEÇTİ...

KEMERLERİ ÇÖZEBİLİRSİNİZ! İÇECEK BİRŞEY İSTERSENİZ BİRAZ SONRA SİPARİŞLERİNİZİ ALACAĞIZ!
BİR SÜTLÜ KAHVE, TAMAM! BAVULUMDA TAKIMINIZIN BİR FOTOĞRAFI VAR. BENİM İÇİN İMZALARMISINIZ?
!!
EVET... EVET..., TABİİ...
!!
BU APTAL HERŞEYİ BERBAT EDECEK. ÇABUK HERKESİ UYARMALIYIM
HEY! DİNLEYİN, BU RESİM ÇOK TEHLİKELİ! FAZLA YAKINDAN BAKMAZSA BİZİ TANIYAMAZ
NE ARIYORSUNUZ?
TAKIMIN FOTOĞRAFINI BENİM İÇİN İMZALAYACAKLAR
KAHVENİZ, BAYIM.
AH! EVET İMZA. ÖNCE TAKIM KAPTANINA İMZALATIN! ARKANIZDAKİ ZAYIF ADAM, ÇOK ALINGANDIR.
İMZAMI? SEVE SEVE!
HEY! MANUEL KALEMİNİ VER
ILGINÇ FOTOĞRAFTA TANINMIYORSUNUZ!
!?
RAHATSIZ OLMAYIN, TEŞEKKÜRLER BAYIM!

DİKKAT! FOTOĞRAF
OH! TANRIM! NE SAKARIM
AH! ŞANSIM YOK! ISLANDI!
NE YAZIK! YANIMDA FOTOĞRAF DA YOK, AMA GİDİNCE ANTRENÖRÜMDEN SİZİN İÇİN ALICAM.
İMZA NE OLDU? SUYA MI DÜŞTÜ, YOKSA KAHVE Yİ Mİ?
HA! HA! ÇOK KOMİK! NE ŞANS.
ŞANS FALAN DEĞİL, BİLEREK YAPTI
NASIL?
GÖRDÜM, BİZİM DALGINLIĞIMIZDAN YARARLANDI, ADAM FOTOĞRAFI GÖRMEMİZİ İSTEMEDİ!
YİYECEK İKMALİ YAPACAĞIZ BİR DOLAP ÇEVİRİYORLARMI GÖRMEYE ÇALIŞIN,
NATACHA POLİS ROMANI MI YAZIYORSUN..
DAHA SONRA TRANSİT SALONUNDA...
NE BULDUNUZ BAKALIM?
HİÇ BİRŞEY, ZATEN İMKANSIZ. UÇAKTA İKİ KİŞİ VAR!
UÇAK OKYANUSUN ÜZERİNDEN UÇUYORDU...
BİR SAAT KADAR DİNLENİN NATACHA! BUNLARI BİTİRDİKTEN SONRA BENDE GELECEĞİM.
TAMAM MI ŞEF?
HAYIR! İYİCE DALMALARINI BEKLİYELİM
ORADAN ÇOK UZAKTA BİR YERDE
!?

İKİSİDE UYUYOR! GİDELİM, AMA SESSİZ!
CRRR
KABZE
NAMLU
VE ŞARJÖR! HERŞEY HAZIR.
ONU ARKANA SAKLA, DİGERLERİNE AYAKKABILARINDAKİ TABANCALARI ÇIKARMALARINI SÖYLİVECEĞİM!
O SIRADA...
BU BEY GELMESEYDİ HALA ORADAYDIK!
EVET, ONLARI BİR DARBEYLE HAKLADIM, TAM ONUÇ KİŞİYDİLER
İYİ, İLK İŞ OLARAK HAVAALANI POLİSİNİ UYARALIM.
AMA...
SIRA SENDE JUSTİNO, SANDVİÇLERİ ÇIKAR!
BU TABANCA PARÇALAR HALİNDE, ONU GÖRÜNMEDEN MONTE ETMEK LAZIM
KIYIYA YAKLAŞIYORUZ, NATACHA'YA SÖYLE, BİZE BİR KAHVE HAZIRLASIN.
?

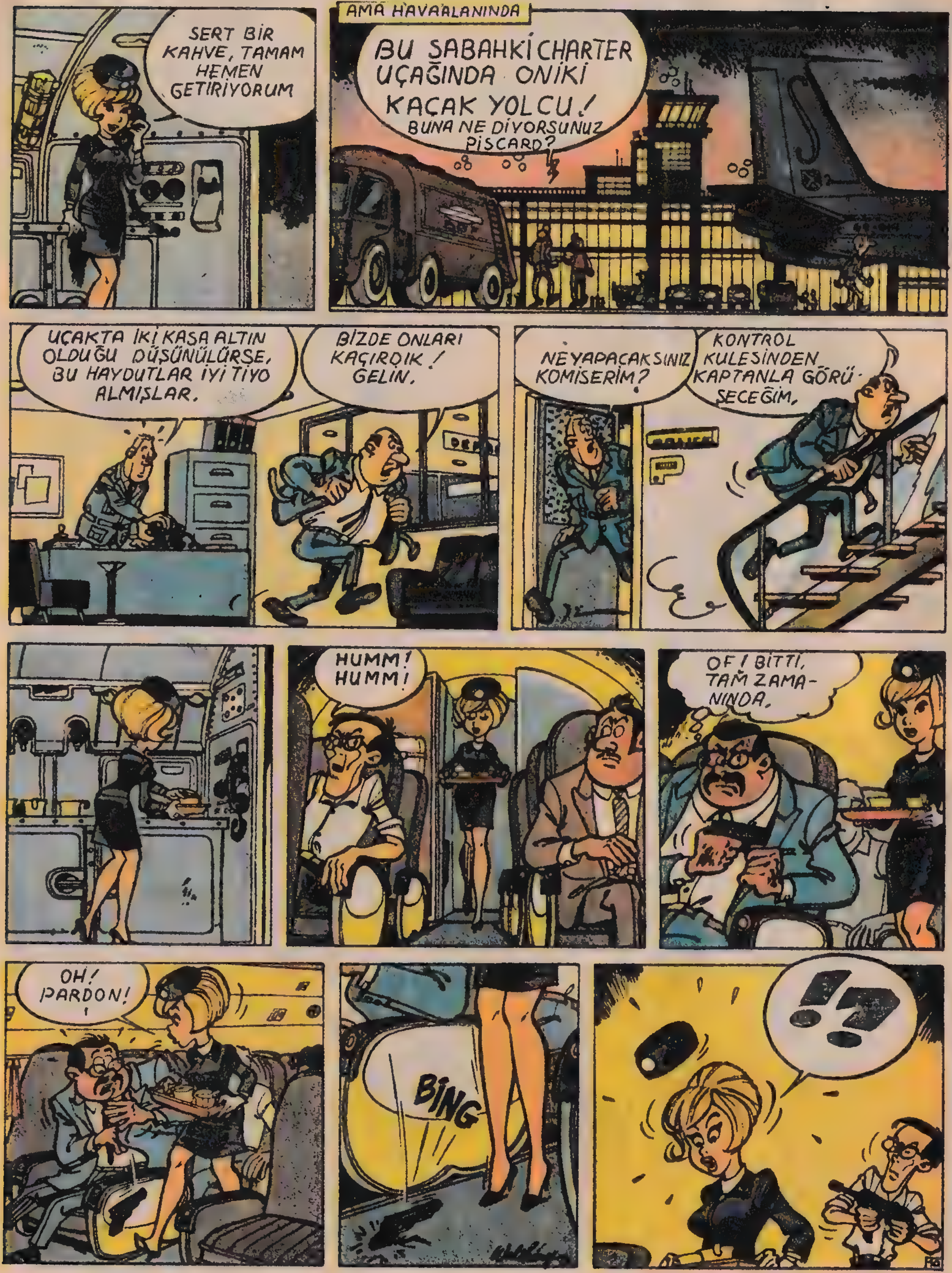
SERT BİR KAHVE, TAMAM HEMEN GETİRİYORUM
AMA HAVAALANINDA
BU SABAHKİ CHARTER UÇAĞINDA ONİKİ KAÇAK YOLCU!
BUNA NE DİYORSUNUZ PİSCARD?
UÇAKTA İKİ KASA ALTIN OLDUĞU DÜŞÜNÜLÜRSE, BU HAYDUTLAR İYİ TİYO ALMIŞLAR.
BİZDE ONLARI KAÇIRDIK! GELİN.
NE YAPACAKSINIZ KOMİSERİM?
KONTROL KULESİNDEN KAPTANLA GÖRÜŞECEĞİM.
HUMM! HUMM!
OF! BİTTİ, TAM ZAMANINDA.
OH! PARDON!
BİNG

SUSUN VE ARKANIZI DÖNÜN, İŞİNİZ BİTTİ, ANİ ANİ BİRŞEY YAPMAYIN!
YİNE DE BİR KAHVE ALMAZMISINIZ?
CLACH
AAH!
KAPTANIN HERHALDE SİLAHI VARDIR!
PAF
DURUN! SEKERİNİZİ VEREYİM.
HEY GÜZELİM YAVAŞ, KAPTANA HABER VEREMEZSİN ONA SÜPRİZ YAPMAK İSTİYORUZ.
BIRAK BENİ PİS ŞİŞKO!
CLAC CLAC
KIPIRDAMA, YOKSA JUSTINO KIZAR
AYY!
POC
UUF! BENİ ISIRDI,
HAYDİ TEKİLA YE ONU!
PAF.

PAF
PLOF
BOM
HE, HE! ŞEKERCİNİN İŞİ BİTTİ.
ÇABUK İPİ VERİN, AYAKLARINI BAĞLIYALIM!
ERNESTO, BENİMLE GEL. PİLOT'LA İLGİLENECEĞİZ
O SIRADA KONTROL KULESİNDE...
TAMAM, UÇAKLA BAĞLANTI KURULDU.
BANA VERİN.
BURASI HAVAALANI POLİSİ! DİKKAT ONİKİ KAÇAK YOLCUNUZ VAR! TEKRAR EDİYORUM...
?! BU DA NE DEMEK?
TELSİZİ KAPATIN, ÇABUK VE KIPIRDAMAYIN.

TELSİZİ KAPIYORMUSUNUZ YOKSA ATEŞ EDEYİM Mİ?
MOTORLAR!.. RİSKLİ AMA YİNE DE!
?!
!!
?!!
ONLARA KABZAMIN TADINI TADDIRACAĞIM,
CHOC
DURDURUN, YOKSA YAPACAĞIMI BİLİRİM!

ŞİMDİ YAVAŞÇA DEDİKLERİMİ YAPIN, YOKSA SİZİN İŞİNİZİ BİZ HALLEDERİZ!
AMA KONTROL KULESİNDE...
ALO TANGO-CHARLİE, CEVAP VERİN, ALO... ALO...
KOMİSERİM, KANALDAN S.O.S. SİNYALLERİ GELİYOR.
...RADAR SEVİYESİN ALTINDA KALIN VE 285'İNCİ HATTI KULLANIN.
SİZ DELİSİNİZ! YOLU DEĞİŞTİREMEM
YARDIM ET ERNESTO, İKİ KUTU OYUNCAĞI VE BİR KURTARMA BOTUNU DENİZE ATALIM,
HAVA AKIMINA DİKKAT!
?!
!!
AAH!
PAF
PATRON, KUTULARA..
BU KIZI ARKAYA ATIN
BİZİ REHİN ALMAK İSTİYORLAR, BU KESİN. YOKSA BENİ DE KUTULARLA BİRLİKTE DENİZE ATARLARDI. BU HAYDUTLAR KAZA SÜSÜ VERECEKLER VE KİMSE BİZİ ARAMAYAK.

ŞIMDİ NE YAPIYORUM SAHİL AŞAĞIDA.
BİR SAAT SONRA
BAKIN, İŞTE!
ROTAYI TAKİP EDİN! BİR SAAT SONRA GİDECEĞİMİZ YERE ULAŞACAĞIZ
GELDİLER! BAŞARDILAR! ATEŞİ YAK ÇABUK,
BU İNTİHAR DEMEK, BURAYA İNEMEM!
SEÇENEĞİZ YOK, BENZİN DEPONUZ NEREDEYSE BOŞALDI!
DAİRE ÇİZMEYE BAŞLADIK, VAHŞİLERİN BULUNDUĞU BU CEHENNEME İNECEĞİZ.
!?!

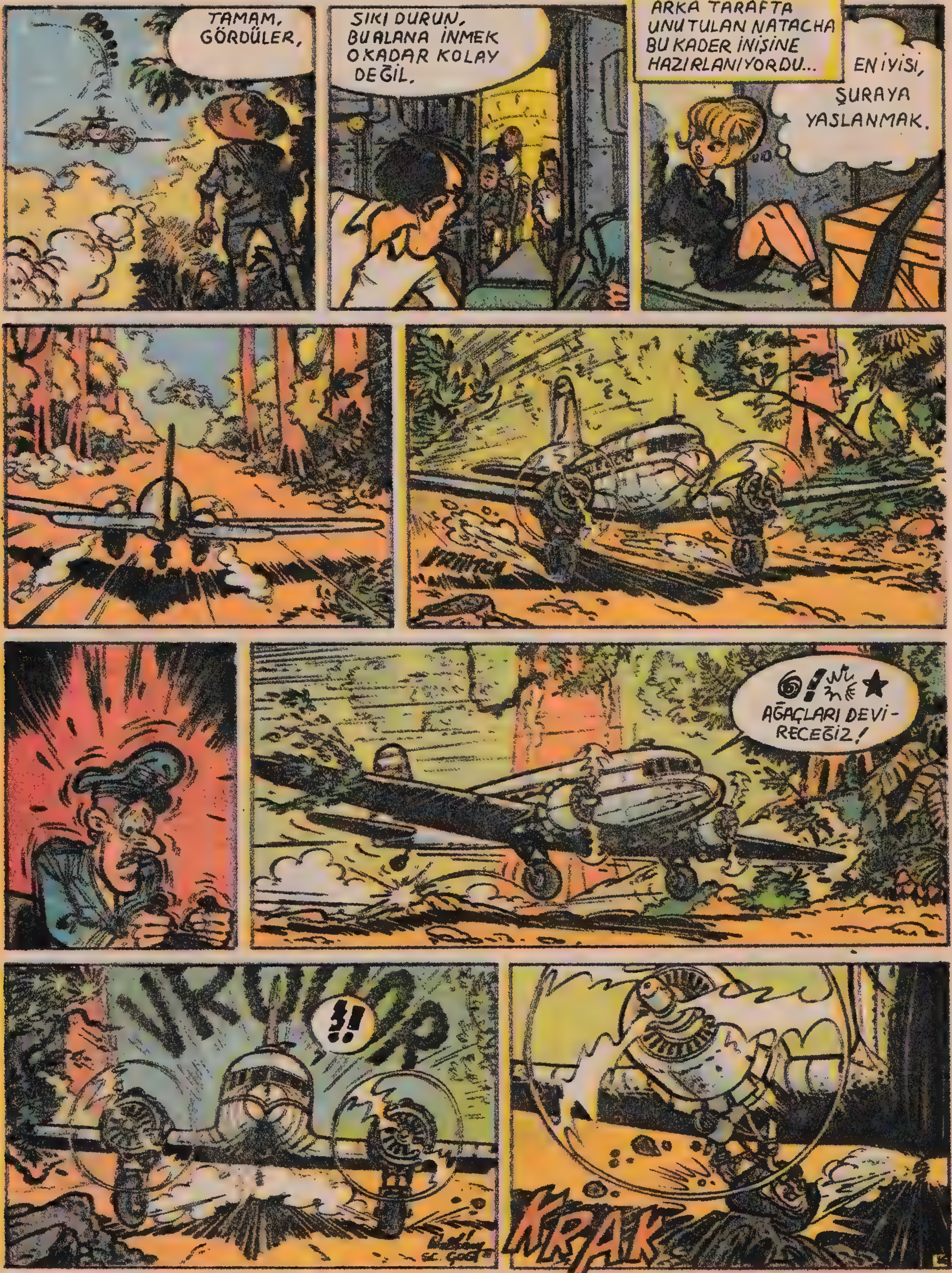
TAMAM, GÖRDÜLER,
SIKI DURUN, BU ALANA İNMEK O KADAR KOLAY DEĞİL.
ARKA TARAFTA UNUTULAN NATACHA BU KADER İNİŞİNE HAZIRLANIYORDU...
EN İYİSİ, ŞURAYA YASLANMAK.
AĞAÇLARI DEVİ-RECEĞİZ!
KRAK

PİSTİN DIŞINA ÇIKTI!
AY! AĞAÇLAR
BANG

ÇRAAÇ
AY! FELAKET! BURADAN KURTULMAK BIR MUCIZE OLACAK
ÇABUK!

ATEŞİ SÖNDÜR, ONLARI ORADAN ÇIKARMAYA ÇALIŞACAĞIM.
EYVAH! NE İNİŞTİ, PATRON NEREDE? AH! EVET KABİNDE.
OH! ALTIN.
ALTIN! SERVET! DENİZ! HAYATIM! KADINLAR! MEYVALAR! ANANAS...
TOKAT
ARKADAŞLARINLA BÖYLEMİ İLGİLENİVORSUN HI?
ERNESTO! BURAYA GEL, SEN YÜKLE İLGİLEN. DİĞERLERİDE İNSİN...
ONLARI NEYAPALIM PATRON?
REHİNE OLARAK TUTACAĞIZ, ZOR DURUMDA ÖZGÜRLÜĞÜMÜZE KARŞILIK KULLANIRIZ, AMA HOSTES NEREDE?
SANIRIM, ONLARA BIRAKACAĞIZ!

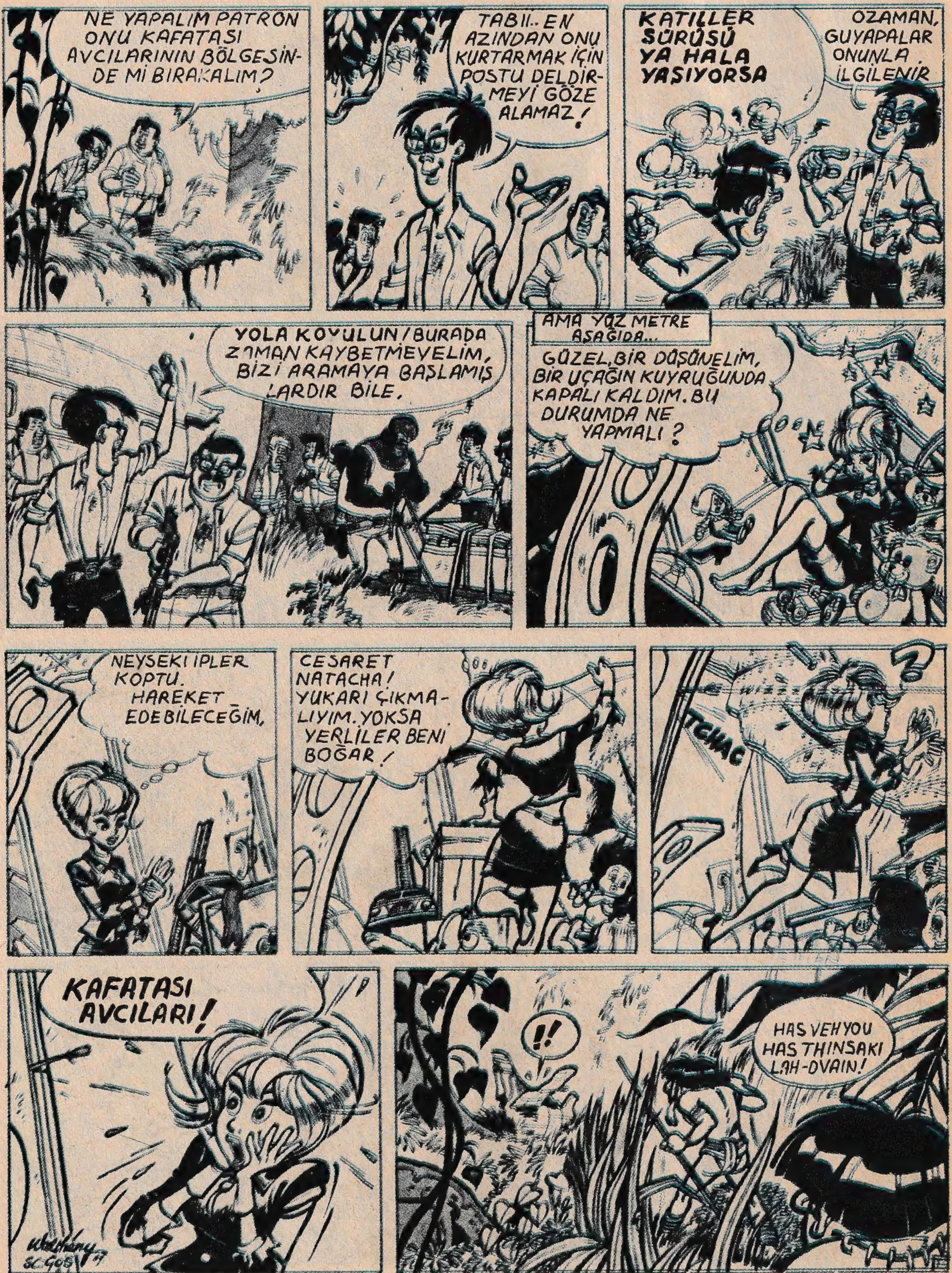

NE YAPALIM PATRON ONU KAFATASI AVCILARININ BÖLGESİNDE Mİ BIRAKALIM?
TABII.. EN AZINDAN ONU KURTARMAK İÇİN POSTU DELDİRMEYİ GÖZE ALAMAZ!
KATİLLER SÜRÜSÜ YA HALA YAŞIYORSA
OZAMAN, GUYAPALAR ONUNLA İLGİLENİR
YOLA KOYULUN/BURADA ZAMAN KAYBETMEYELİM, BİZİ ARAMAYA BAŞLAMIŞLARDIR BİLE.
AMA YÜZ METRE AŞAĞIDA...
GÜZEL, BİR DÜŞÜNELİM, BİR UÇAĞIN KUYRUĞUNDA KAPALI KALDIM. BU DURUMDA NE YAPMALI?
NEYSEKİ İPLER KOPTU. HAREKET EDEBİLECEĞİM.
CESARET NATACHA! YUKARI ÇIKMALIYIM. YOKSA YERLİLER BENİ BOĞAR!
TCHAC
KAFATASI AVCILARI!
!!
HAS VEH YOU HAS THINSAKI LAH-DVAIN!

NE YAPACAĞIM? BİR SİLAHIM OLSAYDI!
AMA YOK! OYUNCAKLAR VE HEDİYELİK EŞYADAN BAŞKA BİRŞEY YOK!
OH! BU PLAOTIK KAFALAR! KORKUNÇ! ZEVKSİZ BU.....
AMA BELKİ DE....
BULDUM!
PLOF
HOUT'Y LOUKIH-LAH!
TEK ŞANSIM, ONLARI ETKİLEMEK!
21

HAY ALLAH! BÖYLE BİR DURUMDA NE DENİR
EEE! GÜNAYDIN BEYLER!
HOOTI! TOTH LAITHCHESS
POİEET
AAAAA! HEL VIK KHO!?
İŞTE, BUNA ETKİLEMEK DENİR!
O SIRADA OVANIN ALT KISMINDAKİ NEHİRDE...
İYİ GİDİYOR MU ERNESTO?
EVET, PATRON, SANDALLARDA YOLA ÇIKMAYA HAZIR!
NEHRİN GÜNEY KOLUNDAN, AMA AKINTILARA DİKKAT EDİN. BİZ KUZEYDEN GİDECEĞİZ. TEKNE BİR TEK ORADAN GEÇEBİLİYOR.
ÜÇ GÜN SONRA İSPANYOL GEÇİDİNDE BULUŞACAĞIZ
TAMAM PATRON
BURADAN KAÇIP NATACHA'YI BULMALIYIM! ŞU İP BİR ÇÖZÜLSE..
TAMAM!
YAKLAŞIN, ELLERİMİ ÇÖZDÜM!
HAYIR, KAÇ VE NATACHA'YI BUL. BİZE BİRŞEY YAPMIYACAK-LAR DIR
DEVAMI YARIN